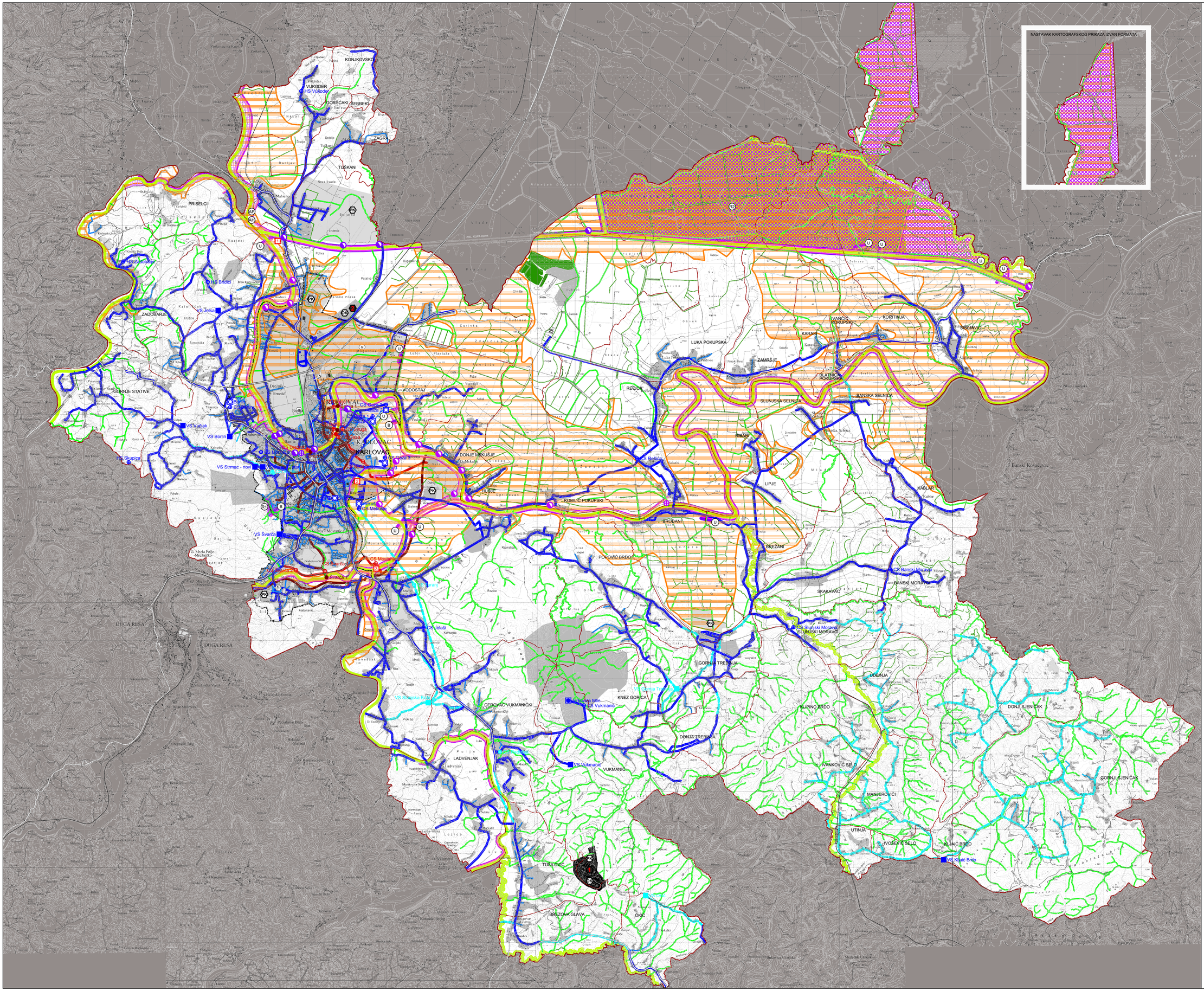

KARLOVAČKA ŽUPANIJA

GRAD KARLOVAC

PROSTORNI PLAN UREĐENJA
izmjene i dopune

2.
INFRASTRUKTURNI SUSTAVI
2.C. VODNOGOSPODARSKI SUSTAV

TUMAČ ZNAKOVLJA:

GRANICE

TERITORIJALNE I STATISTIČKE GRANICE

- ŽUPANIJSKA GRANICA
- GRANICA GRADA / GRANICA IZMJENA I DOPUNA PPUG-a
- GRADEVINSKO PODRUČJE izgrađeni dio
- GRANICA NASELJA
- GRANICA GUP-a
- GRADEVINSKO PODRUČJE neizgrađeni dio

VODNOGOSPODARSKI SUSTAV

KORIŠTENJE VODA

VODOOPSKRBA

- VODOZAHVAT / VODOCRPILIŠTE površinski
- VODOZAHVAT / VODOCRPILIŠTE podzemni
- VODOSPREMA
- STANICA CS - crpna stanica, HS - hidro stanica
- MAGISTRALNI OPSKRBNI CJEVOVOD
- OSTALI VODOOPKSRBNI CJEVOVODI

ODVODNJA OTPADNIH VODA

- GLAVNI DOVODNI KANAL (KOLEKTOR)
- UREĐAJ ZA PROČIŠĆAVANJE
- CRPNA STANICA
- ISPUST

UREĐENJE VODA I VODOTOKA

REGULACIJSKI I ZAŠTITNI SUSTAV

- POPLAVNO PODRUČJE
- AKUMULACIJA BRODARCI AP - za obranu od poplava, AH - za hidroelektranu
- RETENCIJA ZA OBRANU OD POPLAVA R1 - Jamadol R2 - Kupčina
- OBRAMBENI NASIP
- OBRAMBENI ZID
- KANAL (ODTETNI, LATERALNI)
- BRANA/USTAVA B - brana, U - ustava
- AUTOMATSKI ČEP
- CRPNA STANICA
- HIDROELEKTRANA 1 - HES Brodarci 2 - MHE Fogirnovo 3 - MHE Turanj

VODE

- VODE - kategorizacija po važnosti I. red
- VODE - kategorizacija po važnosti II. red
- VODE - kategorizacija po važnosti III.i IV. red

OBRADA, SKLADIŠTENJE I ODLAGANJE OTPADA

- RCGO REGIONALNI CENTAR ZA GOSPODARENJE OTPADOM KARLOVAČKE ŽUPANIJE "BABINA GORA"
- DK - komunalni otpad
- PRIKUPLJALIŠTE I PRETOVARNO MJESTO OTPADA - pretovarna (transfer) stanica Ilovac
- OK - komunalni otpad
- GRADEVINA ZA PRIVREMENO SKLADIŠTENJE OPASNOG OTPADA 1 - u sklopu Regionalnog centra za gospodarenje otpadom Karlovačke županije "Babina Gora" 2 - u sklopu transfer stanice "Ilovac"
- PK GRADEVINA ZA GOSPODARENJE POSEBNIM KATEGORIJAMA I VRSTAMA OTPADA
- M MINI RECIKLAŽNO DVORIŠTE

M 1:25.000

Županija: KARLOVAČKA ŽUPANIJA	
Nositelj izrade prostornog plana: GRAD KARLOVAC	
Naziv prostornog plana: PROSTORNI PLAN UREDENJA - IZMJENE I DOPUNE	
Naziv kartографskog prikaza: VODNOGOSPODARSKI SUSTAV	
Broj kartографskog prikaza: 2.C.	Mjerilo kartографskog prikaza: 1 : 25.000
Odluka o donošenju: Glasnik Grada Karlovca, broj 20/07	Odluka predstavničkog tijela o donošenju plana: Glasnik Grada Karlovca, broj 06/11
Javni uvid (datum objave): 14.9.2010. "Glasnik" Grada Karlovca br.11/2010., 14.9.2010, Večernji list	Javni uvid održan: 23.9.2010. - 22.10.2010.
Pečat tijela odgovornog za provođenje javne rasprave: M.P.	Odgovorna osoba: Gordana Koprivnjak, d.i.a. ime, prezime i potpis
Suglasnosti na plan prema Samu.i.98. Zakona o prostornom uređenju - gradnji (Narodne novine, br. 76/07, 38/09): Klasa:350-02/11-02/1, Urbr: 2133/1-07/01-11-6, Datum: 02.05.2011.	
Pravna osoba koja je izradila plan: URBING d.o.o. za poslove prostornog uređenja i zaštite okoliša, Zagreb, Av. V. Holjevca 20, tel/fax: 01/230-11-40, www.urbing.hr, e-mail: urbing@urbing.hr	
Pečat pravne osobe koja je izradila plan: M.P.	Odgovorna osoba: Darko Martinec, d.i.a. ime, prezime i potpis
Odgovorni voditelj: Dražislav Dobrinić, d.i.a.	
Pravna osoba koja je izradila plan: d.c.o., za arhitekturu, projektiranje, savjetovanje, urbanizam i prostorno planiranje Karlovac, M.Vrhovca 9, tel/fax: 047/ 422 424, e-mail:arf.arhitektura@sa.htcom.hr	
Pečat pravne osobe koja je izradila plan: M.P.	Odgovorna osoba: Vladimir Petrović, d.i.a. ime, prezime i potpis
Odgovorni voditelj: Vladimir Petrović, d.i.a.	
Stručni tim u izradi plana: Darko Martinec, d.i.a. Dražesa Dobrinić, d.i.a. Ivica Lelas, d.i.a. Maja Martinec, d.i.a.	Vladimir Petrović, d.i.a. Branka Petrović, d.i.a. Katarina Vladimir, d.i.a. Jadranka Gojanović, d.i.a. Dušan Milković, dipl.ing. Vlatka Borota, d.i.a. Anamarija Rodak, d.i.a.
Pečat predstavničkog tijela: M.P.	Predsjednik predstavničkog tijela: ime, prezime i potpis
Istovjetnost ovog prostornog plana s izvornikom ovjerava: ime, prezime i potpis	Pečat nadležnog tijela: M.P.