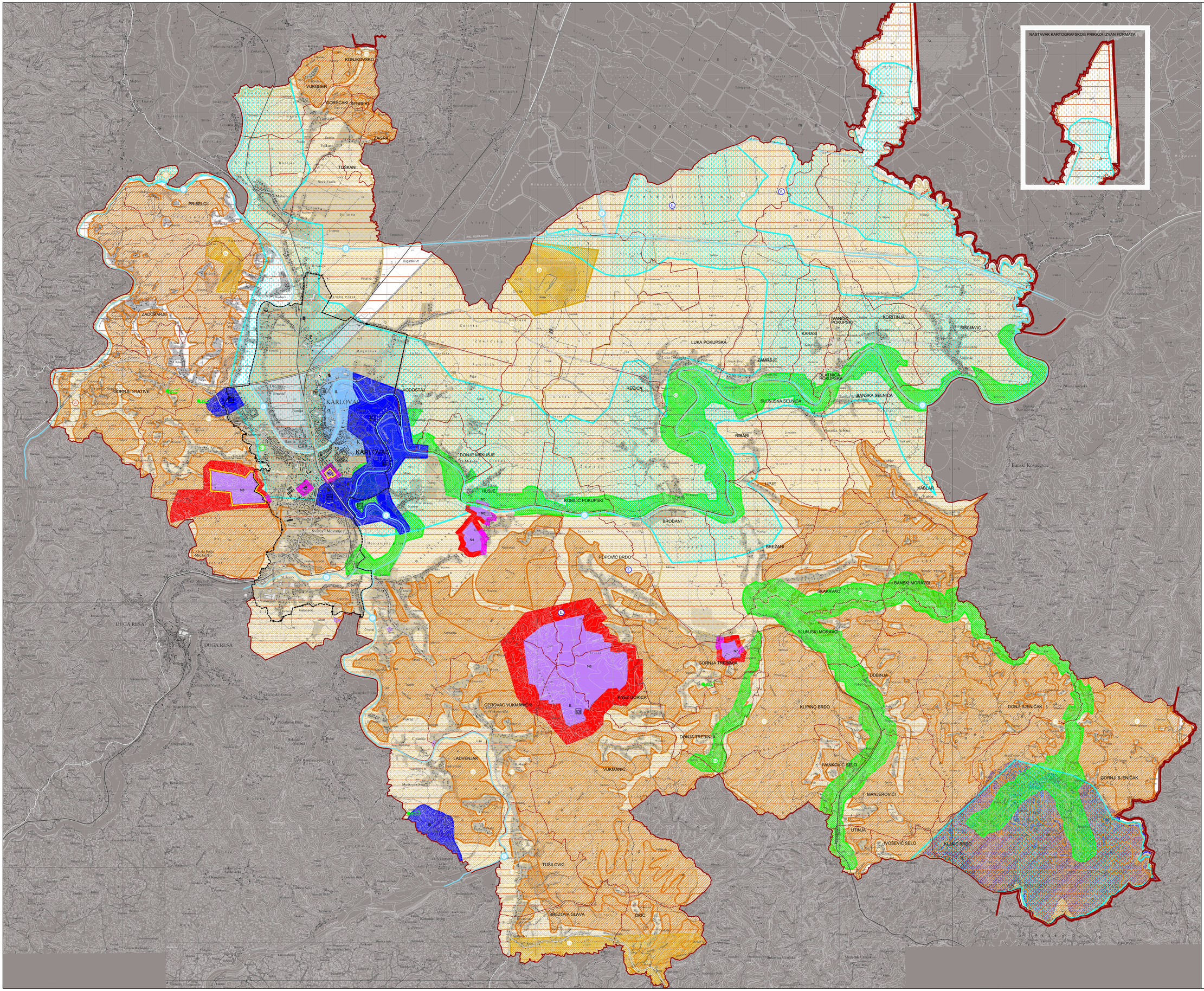

KARLOVAČKA ŽUPANIJA

GRAD KARLOVAC

PROSTORNI PLAN UREĐENJA
izmjene i dopune
3.

UVJETI KORIŠTENJA I ZAŠTITE PROSTORA
3.B. PODRUČJA POSEBNIH OGRANIČENJA U KORIŠTENJU

TUMAČ ZNAKOVLJA:

GRANICE

TERITORIJALNE I STATISTIČKE GRANICE

- ŽUPANIJSKA GRANICA
- GRANICA GRADA / GRANICA IZMJENA I DOPUNA PPUGra
- GRADEVINSKO PODRUČJE izgrađeni dio
- GRANICA NASELJA
- GRANICA GUP-a
- GRADEVINSKO PODRUČJE neizgrađeni dio

PODRUČJA POSEBNIH OGRANIČENJA U KORIŠTENJU

KRAJOBRAZ

- OSOBITO VRIJEDAN PREDJEL - prirodni krajobraz
  - K1 - Dubovac - slikovita stijena grada
  - K2 - Mala i Velika Ulinja - do obalnog pojasa vodotoka
  - K3 - rijeka Kupa i Korana - do obalnog pojasa vodotoka
  - K4 - potok Gradnica - do obalnog pojasa vodotoka
- TOČKE ZNAČAJNE ZA PANORAMSKE VRIJEDNOSTI KRAJOBRAZA
  - 1 - Gornja Trebinja
  - 2 - Avcić
  - 3 - Kalvarija
  - 4 - Martinšćak

TLO

- PODRUČJE NAJVEĆEG INTENZITETA POTRESA (VII i viši stupanj MCS ljestvice)
- PODRUČJE POJAČANE EROZIJE (tiksotropna i geomorfološka obilježja)
- ISTRAŽNI PROSTOR MINERALNE SIROVINE Ex.- opeka/crna glina, Ex.- kvarcni pijesak
- LOVIŠTE I UZGAJALIŠTE DIVLJAČI - državno lovište
  - IV/9 Pokupski Bazen
  - IV/12 Velika Brdo
  - IV/14 Šumbar
  - IV/21 Kremešnica
- LOVIŠTE I UZGAJALIŠTE DIVLJAČI - županijsko lovište
  - IV/102 Jaškovo
  - IV/108 Brusnik
  - IV/109 Prekupila
  - IV/110 Dubovac
  - IV/111 Orlovac
  - IV/112 Rečica
  - IV/113 Šišljavci
  - IV/114 Karlovac
  - IV/115 Banski Kovačevac
  - IV/116 Banski Kovačevac
  - IV/117 Tušilović
  - IV/118 Skrad
  - IV/120 Netretić
  - IV/122 Duga Resa
  - IV/127 Belaj

VODE

- VODONOSNO PODRUČJE
- VODOZAŠTITNO PODRUČJE - I. zona sanitarne zaštite
  - IZ1 - izvorište Gazal I i II
  - IZ2 - izvorište Gazal III
  - IZ3 - izvorište Mekušje
  - IZ4 - izvorište Švarča
  - IZ5 - izvorište Borlin
  - IZ6 - izvorište Vukmanić
- II. VODOZAŠTITNO PODRUČJE - II. zona sanitarne zaštite
- III. VODOZAŠTITNO PODRUČJE - III. zona sanitarne zaštite
- II. VODOZAŠTITNO PODRUČJE - II. zona sanitarne zaštite rezervacija prostora
- III. VODOZAŠTITNO PODRUČJE - III. zona sanitarne zaštite rezervacija prostora
- VODE - kategorizacija po kakvoći II. kategorija
- B ISTRAŽNI PROSTOR MINERALNIH VODA
- B ISTRAŽNI PROSTOR PITKE VODE
- B ISTRAŽNI PROSTOR GEOTERMALNIH VODA

POSEBNA NAMJENA

- N6 ZONA POSEBNE NAMJENE
  - N1 - vojarna "Domobranska"
  - N2 - Dom HV
  - N3 - vojno skladište i streljište "Jamadol"
  - N4 - vojarna "Kamenjak"
  - N5 - vojno vježbalište "Kupa" s vježbalištem Huoje
  - N6 - vojni poligon "Cerovac"
  - N7 - vojno skladište "Skakavac"
- ZONA ZABRANJENE GRADNJE
- ZONA OGRANIČENE GRADNJE
- NEIMETAN PROLAZ minimalna širina 10,0 m

M 1:25.000

Županija: KARLOVAČKA ŽUPANIJA	
Jedinica lokalne samouprave: GRAD KARLOVAC	
Naziv prostornog plana: PROSTORNI PLAN UREĐENJA - IZMJENE I DOPUNE	
Naziv kartографskog prikaza: PODRUČJA POSEBNIH OGRANIČENJA U KORIŠTENJU	
Broj kartографskog prikaza: 3.B.	Mjerilo kartографskog prikaza: 1 : 25.000
Odluka o donošenju: Glasnik Grada Karlovca, broj 20/07	Odluka predstavničkog tijela o donošenju plana: Glasnik Grada Karlovca, broj 06/11
Javna rasprava (datum objave): 14.9.2010. "Glasnik" Grada Karlovca br.11/2010, 14.9.2010. Večernji list	Javni uvid održan: 23.9.2010. - 22.10.2010.
Pečat tijela odgovornog za provođenje javne rasprave: M.P.	Odgovorna osoba: Gordana Koprivnjak, d.i.a. ime, prezime i potpis
Suglasnost na plan prema članu 98. Zakona o prostornom uređenju i gradnji (Narodne novine, br. 76/07 / 38/09): Klasa: 350-02/11-02/1, Urbr: 2133/1-07/01-11-6, Datum: 02.05.2011.	
Pravna osoba koja je izradila plan: URBING d.o.o. za poslove prostornog uređenja i zaštite okoliša, Zagreb, Av. V. Holjevca 20, telfax: 01/230-11-40, www.urbing.hr, e-mail: urbing@urbing.hr	
Pečat pravne osobe koja je izradila plan: M.P.	Odgovorna osoba: Darko Martinac, d.i.a. ime, prezime i potpis
Odgovorni voditelj: Držislav Dobrinić, d.i.a.	
Pravna osoba koja je izradila plan: ART d.o.o., za arhitekturu, projektiranje, savjetovanje, urbanizam i prostorno planiranje Karlovac, M.Vrhovca 9, telfax: 047/ 422 424 e-mail:adf.arhitektura@ka.t-com.hr	
Pečat pravne osobe koja je izradila plan: M.P.	Odgovorna osoba: Vladimir Petrović, d.i.a. ime, prezime i potpis
Odgovorni voditelj: Vladimir Petrović, d.i.a.	
Stručni tim u izradi plana: Darko Martinac, d.i.a.; Držislav Dobrinić, d.i.a.; Jelen Lakić, d.i.a.; Maja Martinac, d.i.a.; Vladimir Petrović, d.i.a.; Branica Petrović, d.i.a.; Katarina Radovan, d.i.a.; Ivana Vukelić, d.i.a.; Dušan Milković, akad.kip.; Vatra Bonda, d.i.a.; Anamarija Rodak, d.i.a.	
Pečat predstavničkog tijela: M.P.	Predsjednik predstavničkog tijela: ime, prezime i potpis
Istovjetnost ovog prostornog plana s izvornikom ovjeravam: ime, prezime i potpis	Pečat nadležnog tijela: M.P.