

KARLOVAČKA ŽUPANIJA  
GRAD KARLOVAC  
IV. IZMJENE I DOPUNE  
**GENERALNOG URBANISTIČKOG  
PLANA GRADA KARLOVCA**  
3.3.B. ENERGETSKI SUSTAVI - TOPLOVODNI SUSTAV I PLINOOPSKRBNI SUSTAV



TUMAČ ZNAKOVLJA

GRANICA OBUHVATA IZMJENA I DOPUNA GUP-a

TOPLOVODNI SUSTAV

- TOPLANA - POSTOJEĆA
- TOPLANA - UKIDANJE
- TOPLANA - PLANIRANA (TE-TO Karlovac)
- TOPLANA - PLANIRANA (BE-TO varijante lokacije)
- TOPLOVOD - POSTOJEĆI
- TOPLOVOD - UKIDANJE
- TOPLOVOD - PLANIRANI
- VARIJANTE DOBAVE TOPLINSKE ENERGIJE S GEOTERMALNIH IZVORA
- VARIJANTE DOBAVE TOPLINSKE ENERGIJE IZ UPOVA-a (DIZALICE TOPLINE)

PLINOOPSKRBNI SUSTAV

- MAGISTRALNI PLINOVOD (70 bara) - POSTOJEĆI
- VISOKOTLAČNI PLINOVOD (12 bara) - POSTOJEĆE
- VISOKOTLAČNI PLINOVOD (12 bara) - PLANIRANO
- SREDNJETLAČNI PLINOVOD (4 bara) - POSTOJEĆE
- SREDNJETLAČNI PLINOVOD (4 bara) - PLANIRANO
- NISKOTLAČNI PLINOVOD (100 mbar) - POSTOJEĆE
- PLINSKA MIJERNO-REDUKCIJSKA STANICA
- PLINSKA REDUKCIJSKA STANICA
- PLINSKA REDUKCIJSKA STANICA PLANIRANA - PRIBLIŽNA LOKACIJA
- PLINSKO KOMPRESORSKO POSTROJENJE PLANIRANO - PRIBLIŽNA LOKACIJA (U KRUGU TE-TO)

ENERGETSKO-KLIMATSKE ZONE

- Z1 PODRUČJA POD KONZERVATORSKOM ZAŠTITOM
- Z2 PODRUČJA S POSTOJEĆOM MREŽOM CTS-A
- Z3 PODRUČJA NA KOJIMA JE PREDVIĐENO ŠIRENJE POSTOJEĆE MREŽE CTS-A
- Z4 PODRUČJA NA KOJIMA NIJE PREDVIĐENO ŠIRENJE POSTOJEĆE MREŽE CTS-A
- Z5 NEIZGRADENA PODRUČJA PREDVIĐENA ZA GRADNJU I RAZVOJ
- Z6 NEIZGRADENA PODRUČJA - ZELENA I PLAVA INFRASTRUKTURA
- Z6<sub>1</sub> ŠRC KORANA

Izvor: Smjernice za integraciju održivog energetskog planiranja i prilagodbe klimatskim promjenama (SECAP) u Generalni urbanistički plan grada Karlovca (Regionalna energetska agencija Sjeverozapadne Hrvatske, Zagreb-Karlovac 2021. – 2024. godine)

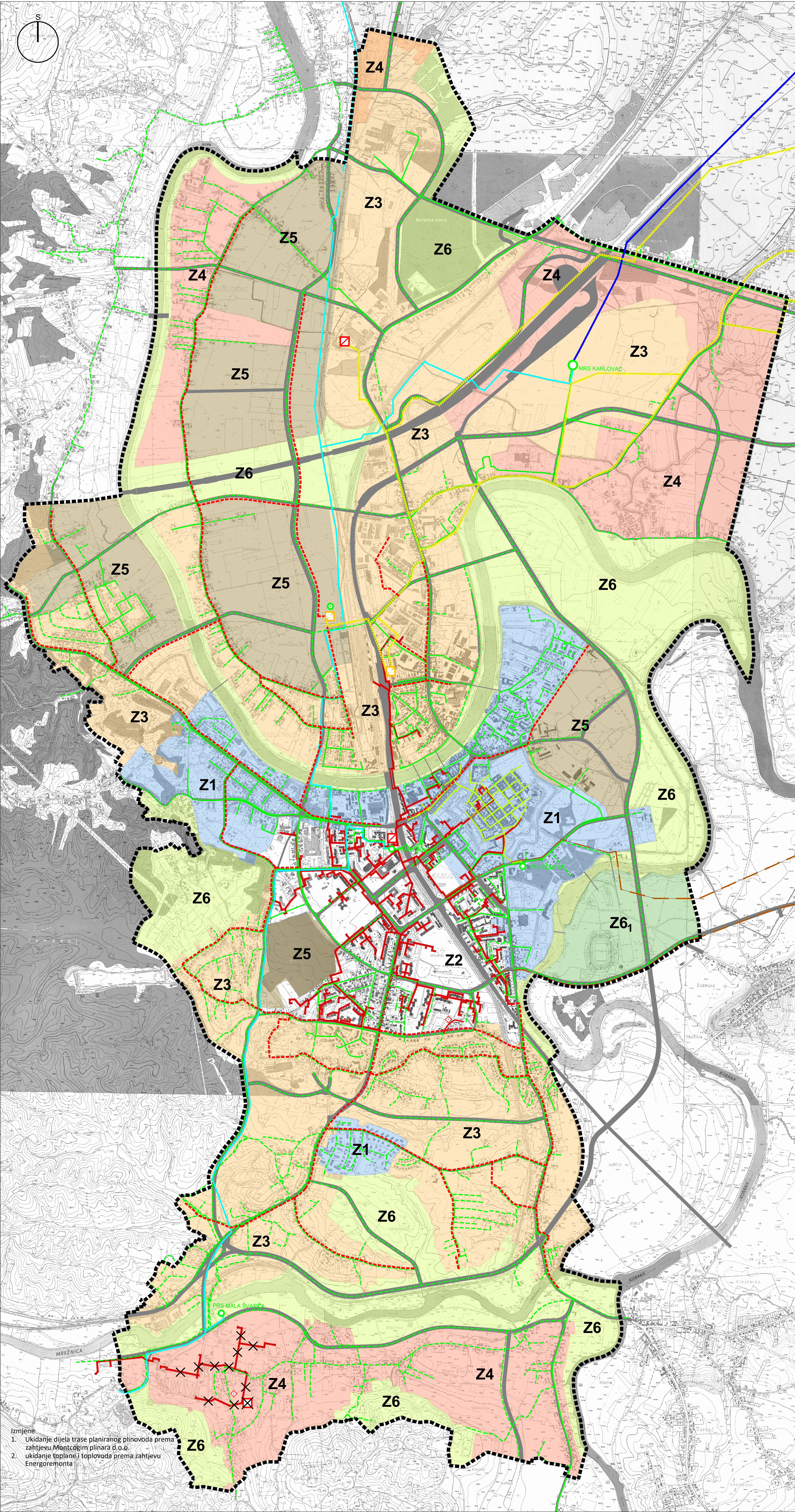

|  |   |
|--|---|
| Županija:<br><b>KARLOVAČKA ŽUPANIJA</b>  |   |
| Jednica lokalne samouprave:<br><b>GRAD KARLOVAC</b>  |   |
| Naziv prostornog plana:<br><b>IV. IZMJENE I DOPUNE GENERALNOG URBANISTIČKOG PLANA</b>  |   |
| Broj plana:<br><b>A-777/2022</b>   | Faza izrade:<br><b>PRIJEDLOG PLANA</b>  |
| Naziv kartografskog prikaza:<br><b>ENERGETSKI SUSTAVI - TOPLOVODNI SUSTAV I PLINOOPSKRBNI SUSTAV</b>   |   |
| Broj kartografskog prikaza:<br><b>3.3.B</b>  | Mjerilo kartografskog prikaza:<br><b>1:10.000</b>                                   |
| Odluka predstavničkog tijela o izradi Plana:<br>Službeni glasnik Grada Karlovca broj 8/21  | Odluka predstavničkog tijela o donošenju Plana:<br>XX                               |
| Datum i glasilo objave javne rasprave:<br>Javni uvid održan:   |   |
| Pečat tijela odgovornog za provođenje javne rasprave:<br>Irena Kajfeš-Pavlović, dipl.ing.arh.  |   |
| Mjerenje Závoda za prostorno uređenje Karlovačke županije:<br>Klasa: _____ Urbroj: _____ od _____ g.   |   |
| Pravna osoba koja je izradila Plan:<br><b>URB/NG d.o.o.</b> za poslovne prostorne uređenja i zaštitu okoliša, Av. V. Hoičevca 20, Zagreb   |   |
| Pečat pravne osobe koja je izradila Plan:<br><b>URB/NG, d.o.o.</b><br>ZAGREB   | Odgovorna osoba:<br>Tihomir Knežić, dipl.ing.arh.                                   |
| Odgovorni voditelj:<br>Darko Martinec, dipl.ing.arh.   | <b>DARKO MARTINEC</b><br>dipl.ing.arh.<br>OVLASŤENI ARHITEKT<br>URBANIST<br>A-U 134 |
| Svrhučni tim u izradi Plana:<br>Darko Martinec, dipl.ing.arh., ovl.arh.urb.<br>Maja Martinec Čunčić, dipl.ing.arh., ovl.arh.urb.<br>(zajnična odgovorna voditeljica)<br>Tihomir Knežić, dipl.ing.arh.<br>Petra Krc, dipl.ing.arh.<br>Blaž Čerovacki, mag.ing.prosp.arch. |   |
| Katarina Pačin, dipl.ing.arh.<br>Ivana Čelić, mag.ing.prosp.arch.<br>Dr.sc. Filip Štrajcar, dipl.ing.arh.<br>Siniša Kralj, mag.ing.prosp.arch.<br>Vitona Šokec Pispović, mag.ing.prosp.arch.   |   |
| Pečat Gradskog vijeća:   | Predsjednik Gradskog vijeća:<br><b>Marin Svetić, dipl.ing.šumarstva</b>             |
| Istovjetnost ovog prostornog plana s izvornikom ovjerala:  | Pečat nadležnog tijela:   |

- Izmjene:
1. Ukidanje dijela trase planiranog plinovoda prema zahtjevu Montcogim plinara d.o.o.
  2. ukidanje toplane i toplovoda prema zahtjevu Energoremonta