KARLOVAČKA ŽUPANIJA

GRAD KARLOVAC

PROSTORNI PLAN UREĐENJA
IV. izmjene i dopune
3
UVJETI KORIŠTENJA I ZAŠTITE PROSTORA
3.A. PODRUČJA POSEBNIH UVJETA KORIŠTENJA

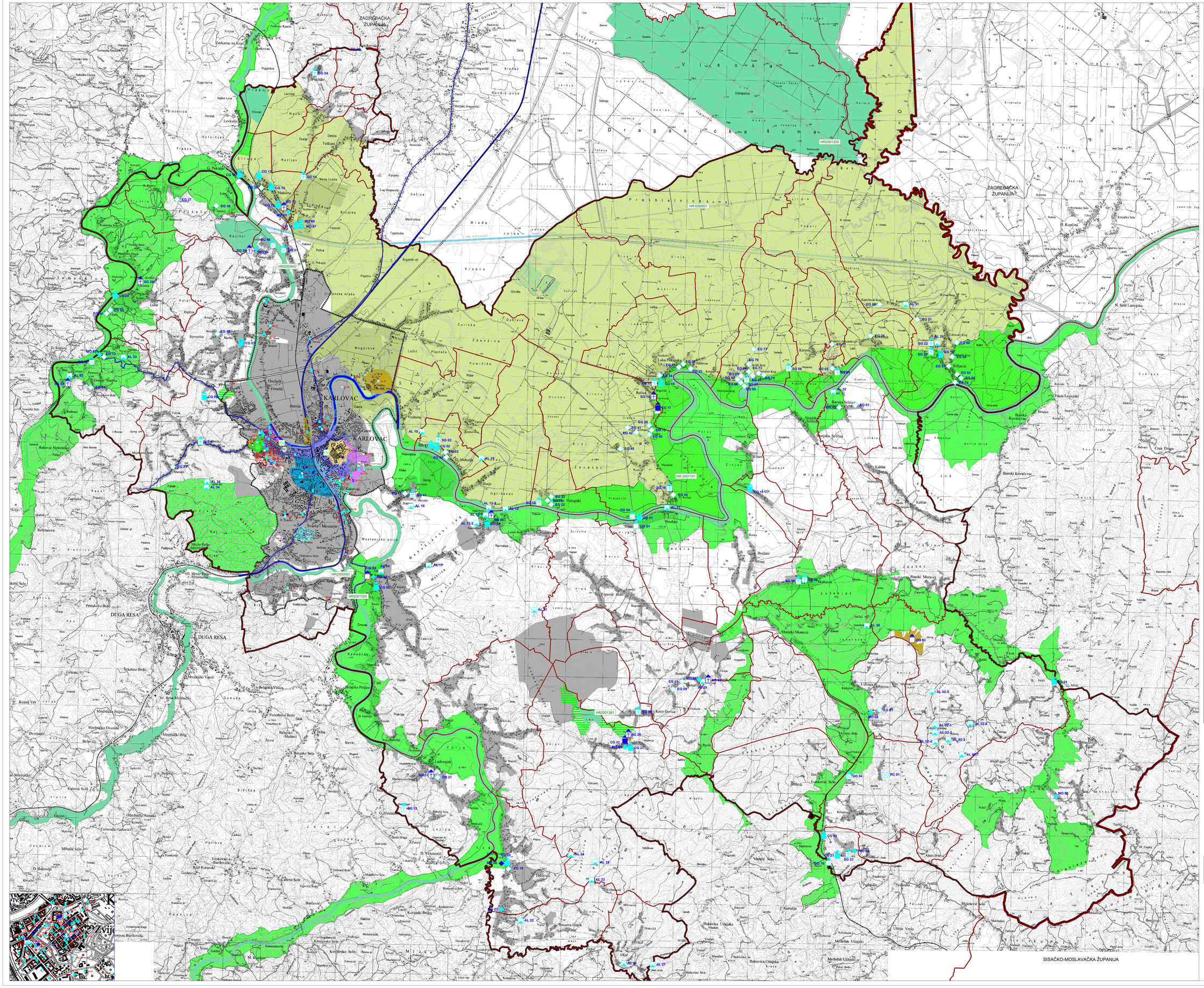

TUMAČ ZNAKOVLJA:

GRANICE

TERITORIJALNE I STATISTIČKE GRANICE

- GRANICA ŽUPANIJE
- GRANICA GRADA / OBUHVATA
- GRANICA GUP-a
- GRANICA NASELJA
- GRAĐEVINSKO PODRUČJE

UVJETI KORIŠTENJA
PODRUČJA POSEBNIH UVJETA KORIŠTENJA
ZAŠTITENI I VIJEDNI PRIRODNI DIJELOVI PRIRODE

(NP) (PR) POSEBNI REZERVAT
P1 - Ivanšćica Cvrt Banski Moravci
P2 - Sušćeto Brušn
P3 - Ivanšćica Cvrt Ivanićgrad

(NP) (PARK) PARK PRIRODE
SP1 - Ivanšćica Kamenica - lipa uz samostan Pavlina
SP2 - Jankomirski Šalaun brdo
(PARK) (PŠ) PARK ŠUMA
PŠ1 - Dubovac
PŠ2 - Turnašica
PŠ3 - Dugaresa log

(SPOM) (SP) SPOMENIK PRIRODE
SP1 - Ivanšćica Kamenica - lipa uz samostan Pavlina
SP2 - Jankomirski Šalaun brdo

(PO) (POP) POSEBNI OBLIK PRIRODE
PO1 - Dubovac
PO2 - Kozjak
PO3 - Dugaresa log
PO4 - Dugaresa vrelo
PO5 - Dugaresa slap
PO6 - Dugaresa vidikovac

(AA) (AS) SPOMENIK PARKOVNE ARHITEKTURE
PA1 - Maksimirska aleja
PA2 - Vrbanićev park
PA3 - Drvored dvojnih lesteva uz Kupu s Karlovcu
PA4 - Kestenovka promenada
PA5 - Ribnica - park uz kuću Svaičević u Ribnici

(PO) (POP) POSEBNO OBLIKOVANI PRIRODNI LJEPOTE
PO1 - Ozalj
PO2 - Kozjak
PO3 - Kupa
PO4 - Dugaresa log
PO5 - Dugaresa vrelo
PO6 - Dugaresa slap
PO7 - Dugaresa vidikovac

PODRUČJA DIVOLJINE MREŽE

HR 1000001 MEĐUNARODNO VAŽNA PODRUČJA ZA PTICE
HR 1000001 Ribnjaci Banja

HR 2000001 PODRUČJA VAŽNA ZA DIVLJE BIVLJE I STANIŠNE TIPOVE
HR2001381 Vukmanić - crvt
HR2001141 Ribnjaci Banjarić lugari
HR2000542 Kupa
HR2000593 Mrežnica - Tounjčica
HR2001506 Korana rukavac od Slunja

KULTURNO-POVJESNE CJELINE

- (URB1) KULTURNO - POVJESNA CJELINA GRADA KARLOVCA - CENTAR
- (URB2) KULTURNO - POVJESNA CJELINA GRADA KARLOVCA - OŽIĆNA
- (URB3) KULTURNO - POVJESNA CJELINA GRADA KARLOVCA - CERNA
- (URB4) KULTURNO - POVJESNA CJELINA ULICE RAKOVAC
- (URB5) KARDINAL KULINA CJELINA RAONČIĆKO - ŠKRAMLOVO
- (URB6) KULTURNO - POVJESNA URBANA CJELINA "NOVI CENTAR"
- (URB7) KULTURNO - POVJESNA URBANA CJELINA "COMUNIRANA RAONČIĆ"
- (URB8) KULTURNO - POVJESNA URBANA CJELINA "LABAVA KULIPA"
- (MCR1) MEMORIJALNA CJELINA - RIMOKATOLIČKO GROBLJE
- (MCR2) MEMORIJALNA CJELINA - ŽIDOVSKO GROBLJE
- (MCR3) MEMORIJALNA CJELINA - PRAVOSLAVNO GROBLJE
- (MCR4) MEMORIJALNA CJELINA - VOJNO GROBLJE

PRJELOZI ZA PROCEDURU

ARHEOLOŠKA BAŠTINA

ARHEOLOŠKO PODRUČJE

AL 07-KARLOVAC-GRANIC DRLJANJ

ARHEOLOŠKI POJEDINAČNI LOKALITET
kopnen

AL 01-KARLOVAC-ZVJEZDA
AL 02-I-OGNJIŠĆE-ŠUMAK-STARI GRAD STENONJAK (STARI GRAD STENONJAK - ZONA)
AL 03-II-OGNJIŠĆE-ŠUMAK-CRKVINA STENONJAK (STARI GRAD STENONJAK - ZONA)
AL 03-III-OGNJIŠĆE-ŠUMAK-CRKVINA (STARI GRAD STENONJAK - ZONA)
AL 03-IV-OGNJIŠĆE-ŠUMAK-CRKVINA STENONJAK (STARI GRAD STENONJAK - ZONA)
AL 03-V-OGNJIŠĆE-ŠUMAK-CRKVINA (STARI GRAD STENONJAK - ZONA)
AL 03-VI-OGNJIŠĆE-ŠUMAK-CRKVINA STENONJAK (STARI GRAD STENONJAK - ZONA)
AL 03-VII-OGNJIŠĆE-ŠUMAK-CRKVINA (STARI GRAD STENONJAK - ZONA)
AL 03-VIII-OGNJIŠĆE-ŠUMAK-TABORIŠTE (STARI GRAD STENONJAK - ZONA)
AL 03-IX-OGNJIŠĆE-ŠUMAK-TABORIŠTE (STARI GRAD STENONJAK - ZONA)
AL 03-X-OGNJIŠĆE-ŠUMAK-CRKVINA (STARI GRAD STENONJAK - ZONA)
AL 03-XI-OGNJIŠĆE-ŠUMAK-CRKVINA - BI ŽALOST (STARI GRAD STENONJAK - ZONA)
AL 04-KARLOVAC-VRŠINA-GRAD (STARI GRAD STENONJAK - ZONA)
AL 04-KARLOVAC-VRŠINA-GRAD TURANJ
AL 05-KARLOVAC-BUDINI
AL 06-KARLOVAC-STARI GRAD DUBOVAC
AL 07-KARLOVAC-GRANIC DRLJANJ
AL 08-KARLOVAC-KAŠTEL
AL 09-KARLOVAC-GRADA KUPE
AL 10-ŠIMUNE MEHOLJEC-VODNA STANICA
AL 11-KARLOVAC-RUBNA KUPA BRODARA
AL 12-KARLOVAC-RUŽKA KUĆA KOBILIĆ KAMENSKO
AL 13-I-KARLOVAC-BANOŠTAK KAMENSKO (KAMENSKO - ZONA)
AL 13-II-KARLOVAC-BANOŠTAK KAMENSKO (KAMENSKO - ZONA)
AL 13-III-KARLOVAC-PREDIO KAMENSKO (KAMENSKO - ZONA)
AL 14-KARLOVAC-RUŽKA KUPA JELSA HRNETIĆ
AL 15-ŠIMUNE MEHOLJEC I HUSLJETOŠĆ
AL 16-KARLOVAC-ČARDAK MEHOLJE
AL 17-KARLOVAC-ŠIMUNE MEHOLJEC
AL 20-GORNJA STATIVA-KATLEN
AL 21-KARLOVAC-STRAŽETE POPOVIĆ BREGO
AL 22-KARLOVAC-GRADA KUPE-GLAVICA
AL 23-BREŽEVA (GLAVA-PAMETE)
AL 24-TUŠILOVIĆ-KUĆETIĆ
AL 25-VUKMANIĆ-KNEŽELJA
AL 26-OKIĆ-OKIĆ
AL 27-ŠIMUNE-OKIĆ BREGO
AL 28-BRLJAVICA V. JOSIP
AL 29-GORNJA TREBINJA-STARA CRKVA KRKLAČIĆ
AL 30-ŠIMUNE-ŠUMAK-CRKVINA-GRAD
AL 31-BELAJNICA-KAPELICA-KRKLJ GRAD
AL 32-BLATNICA POKUPSKA-GRAĐEŠTE BANSKA SELNICA
AL 33 - VRINOS
CG 34 - KOZJAČA

POVIJESNA GRAĐEVILSKA CJELINA

RURALNA CJELINA

RC 01 - MAKLEKOVIĆ

POVIJESNI SKLOP I/ILI GRAĐEVINA

ZONE POJEDINAČNO ZAŠTIĆENIH GRAĐEVINA
(VIVA GRANICA ZAŠTIĆANH POVJESNIH CJELINA

evidentiranograđ/ranog

- OBRAMENA GRAĐEVINA

GO 01 - BRODINA, BUNKER UZ MOST NA RIJECI KUPI
GO 02 - KARLOVAC, TURANJ, KOMPLEKS KRIŽANIĆ TURNJA (STENONJAKA PPOPERTINA LONGICA K.C. U REGISTRU)
GO 03 - KARLOVAC, TURANJ, KOMPLEKS KRIŽANIĆ TURNJA
GO 04 - RIEČICA, BUNKER UZ MOST NA RIJECI KUPI

evidentiranograđ/ranog

- CIVILNA GRAĐEVINA

GO 01 - BRODINA OSTACI ŽELJEZNIČKOG MOSTA NA RIJECI KUPI
GO 02 - OZALJ MEĐUĐELJ-OSNOVNA ŠKOLE
GO 03 - GORNJI ŠJENIČAK- BONAR
GO 04 - KARLOVAC-OSNOVNA ŠKOLE
GO 05 - KARLOVAC-BANOŠTAK
GO 06 - KARLOVAC, BORLIN 20
GO 07 - KARLOVAC, DONJA JELSA, DJEČJA ŠKOLE
GO 08 - KARLOVAC, TURANJ, DJEČJA ŠKOLE
GO 09 - KARLOVAC, TURANJ
GO 10 - MAHIĆNO, KURJA ŽUPNOG DVORA
GO 11 - MAHIĆNO, KURJA KRIŽANIĆ
GO 12 - MAHIĆNO, ŽUPNA CRKVA POHODENJA BDM
GO 13 - MAHIĆNO-ŽUPNA CRKVA POHODENJA BDM
GO 14 - MAHIĆNO-FORLONAC BV. IVANA KRSTITELJA
GO 15 - MAHIĆNO, UPRAVNA ZGRADA TVORNICE TITANIT
GO 16 - MAHIĆNO, MOST NA RIJECI KUPI
GO 17 - RIEČICA, DVORAC GRAČAĆAĆ
GO 18 - RIEČICA, ŽENSKA OPĆINA
GO 19 - RIEČICA, ŽENSKA OPĆINA UREDA
GO 20 - TUŠILOVIĆ, BUNAR
GO 21 - UTINJA, VRELO
GO 22 - VUKMANIĆ, KURJA STAROG ŽUPNOG DVORA
GO 23 - VUKMANIĆ, RODNA KUĆA DR. IVANA RIBARA
GO 24 - ZAGREBAČKA, ŽELJEZNIČKA POSTAJA
GO 25 - ZAGREBAČKA, DOM
GO 26 - VRELO UTINJA, ŽELJEZNIČKA POSTAJA

GOSPODARSKA GRAĐEVINA

GO 02 - GORNJE STATIVE, MLIN GRIŽČEVI NA RIJECI DOBRI
GO 04 - IVANIĆNO, BELO, MLIN NA POTOKU UTINJA
GO 05 - KARLOVAC, DONJE POKUPJE, MLIN GRIŽČEVI NA RIJECI KUPI
GO 07 - KARLOVAC, DONJE POKUPJE, MLIN GRIŽČEVI NA RIJECI KUPI
GO 10 - UTINJA, MLIN NA POTOKU UTINJA

evidentiranograđ/ranog

- SAKRALNA GRAĐEVINA

SO 01 - BLATNICA POKUPSKA-KAPELA SV. DUHA
SO 02 - DONJE MEĐUĐELA-KAPELA SV. ANTUNA PUSTINJAKA
SO 03 - GORNJA TREBINJA-PAROHIJSKA CRKVA RIZOBEITVA PRESVETE BOGORODICE
SO 04 - GORNJE STATIVE-KAPELA SV. MARKA
SO 05 - KARLOVAC-GRADA KUPE SKOJE SVAČEVIĆI - PRAJANIĆI-SAMOŠOR
SO 06 - KARIŠ-KAPELA POKLONAC PREDVETOG ANĐELA
SO 07 - KARLOVAC, KALVARIJA-KAPELICA
SO 08 - KARLOVAC, MARGARETA-KAPELA SV. MARGARETE
SO 09 - KRIŽ CERICA-KAPELA SV. ANE
SO 10 - KOBILIĆ POKUPSKI-POKLONAC SRCA BUDOVA
SO 11 - LADVENJAK-ZD SV. VILIM MUČENIKA
SO 12 - VAŠINAMA-KAPELA SV. MARTINA
SO 13 - MAHIĆNO-ŽUPNA CRKVA POHODENJA BDM
SO 14 - MAHIĆNO-FORLONAC BV. IVANA KRSTITELJA
SO 15 - RIEČICA-BV. IVANA KRSTITELJA
SO 16 - RIEČICA-POKLONAC BV. JOSIPA
SO 17 - RIEČICA-POKLONAC BV. JOSIPA
SO 18 - SKAKAVAC-ZD SV. ROKA
SO 19 - SKAKAVAC-POKLONAC SV. NIKOLE
SO 20 - ŠIŠLJAVIĆ-ZD BV. JOSIPA ŽUPNIK DVOR
SO 21 - ŠIŠLJAVIĆ-POKLONAC BV. JOSIPA
SO 22 - UTINJA-PRAVOSLAVNA CRKVA USPENJA BOGORODICE
SO 23 - VUKMANIĆ-KAPELA SV. KRIŽA
SO 24 - VUKMANIĆ-ZD SV. ANTUNA PADOVANSKOGA
SO 25 - ZADOBARJE-KAPELA SV. ANTUNA BUDOVA
SO 26 - ZAMRŠELA-KAPELA SV. FLORIJANA
SO 27 - ZAMRŠELA-KAPELA SV. ANTUNA
SO 41 - GORNJE MEĐUĐELE, KAPELA LOURDSKA GOSPOJINJEG

MEMORIJALNA BAŠTINA
evidentiranograđ/ranog

- SPOMEN (MEMORIJALNI) OBJEKT

MO 02 - GORNJI ŠJENČAK, SPOMENIK NOB
MO 03 - IVANIĆNO, MARGARETA, SPOMENIK NOB
MO 05 - MAHIĆNO, SPOMENIK NOB
MO 06 - TUŠILOVIĆ, RUŽIČNE PRAVOSLAVNE CRKVE SV. ILIJE
MO 07 - TUŠILOVIĆ, SPOMENIK I KOSTURNICA NOB
MO 08 - LOBINJA, SPOMENIK NOB
MO 09 - LOBINJA, VRŠTATA NA GROBLJU
MO 64 - UTINJA, SPOMENIK DOM RATA
MO 65 - GORNJE STATIVE, SPOMENIK DOM RATA
MO 66 - MAHIĆNO, SPOMEN
MO 67 - MAHIĆNO, SPOMENIK NOB
MO 68 - GORNJA TREBINJA, SPOMEN PLOČA NA ŠKOLI
MO 69 - VUKMANIĆ, BISTA DR. FRANJE TUĐMANA
PLOČA NA ZGRADI TITANIT

ETNOLOŠKA BAŠTINA

- ETNOLOŠKA GRAĐEVINA

EG 01 - BANSKA SELNICA-ST.
EG 02 - BANSKI KOVAČEVAC-ST.
EG 03 - DONJE MEĐUĐE 11
EG 05 - DONJE MEĐUĐE 32
EG 06 - GORNJE MEĐUĐE 1
EG 10 - GORNJA TREBINJA 35
EG 12 - GORNJE MEĐUĐE 4
EG 13 - GORNJE STATIVE 18
EG 14 - GORNJE STATIVE 31
EG 15 - GORNJE STATIVE 40
EG 16 - GORNJA JELSA 45
EG 21 - VUČJAK 50
EG 22 - KOBILIĆ POKUPSKI 14
EG 23 - KOBILIĆ POKUPSKI 26
EG 24 - KONJKOVSKO 11
EG 26 - KORITNJA 15
EG 27 - LADVENJAK 12
EG 31 - LUKA POKUPSKA 101
EG 32 - LUKA POKUPSKA 109
EG 33 - LUKA POKUPSKA 115
EG 34 - LUKA POKUPSKA 86
EG 35 - MAHIĆNO 22
EG 36 - MAKSIMIR 1
EG 37 - PLANINARSKI DOM
EG 37 - PREGLED BB
EG 38 - RIEČICA 55
EG 40 - RIEČICA 86
EG 41 - RIEČICA 87
EG 42 - RIEČICA 88
EG 44 - RIEČICA 128
EG 48 - RIEČICA 219
EG 50 - ŠIŠLJAVIĆ 30
EG 51 - ŠIŠLJAVIĆ 90
EG 52 - ŠIŠLJAVIĆ 170
EG 53 - ŠIŠLJAVIĆ 173
EG 57 - ŠIŠLJAVIĆ 224
EG 58 - ŠIŠLJAVIĆ 227
EG 59 - ŠIŠLJAVIĆ 88
EG 61 - LOBINJA 36
EG 62 - LOBINJA 80
EG 63 - ZADOBARJE 52
EG 65 - ZAMRŠELE 36
EG 66 - ZAMRŠELE 40
EG 67 - ZAMRŠELE 59A
EG 72 - ZAMRŠELE 90
EG 73 - ZAMRŠELE-BREGA 37
EG 74 - KOBILIĆ POKUPSKI 19
EG 75 - RIEČICA 58
EG 76 - ŠIŠLJAVIĆ 100
EG 77 - ZAMRŠELE 96
EG 78 - ZAMRŠELE 97
EG 79 - ZAMRŠELE 30
EG 80 - ZAMRŠELE 41
EG 81 - ZAMRŠELE 54

POVJESNE KOMUNIKACIJE

- POVJESNE KOMUNIKACIJE - CESTA

PK 01 JOZEFINSKA CESTA
PK 02 STARA CESTA KARLOVAC - OZALJ
PK 03 ŽELJEZNICA PRUGA KARLOVAC - ZAGREB
PK 04 STARA CESTA KARLOVAC - ZAGREB

- POVJESNE KOMUNIKACIJE - RUŽKA KUPA - PK 05
(CO POVIJAVE OD OŽALJA RUBNE KOMUNE U RUŽNU KUPU)
- POVJESNE KOMUNIKACIJE - ŽELJEZNICA
PK 06 ŽELJEZNICA PRUGA KARLOVAC - ZAGREB
- VODNE POVRŠINE

M 1:25.000 — 1000 500 0 1000 2000 3000 m

Konzervatorska studija Grada Karlovca

Revizija konzervatorske podloga za potrebe izrade IV. izmjena i dopuna Prostornog plana uređenja Grada Karlovca i IV. izmjena i dopuna Generalnog urbanističkog plana grada Karlovca - Karta 2

Karlovac-Zagreb, 2022./2024.

NARUČITELJ:
Grad Karlovac, Banjavčićeva 9, 47000 Karlovac
IZVRŠITELJ:
URBINO d.o.o. za poslove prostornog uređenja i zaštitu okoliša, Zagreb
VODITELJ I URAĐE:
dr. sc. Filip Šrajer, dipl.ing.arh., EKOMENA d.o.o.
STRUČNI TIM:
dr. sc. Filip Šrajer, dipl.ing.arh., EKOMENA d.o.o.
Branka Krdžalić, dipl.ing.arh.
Blaž Carovečki, mag.ing.prosp.arch.
Vilona Šokac Plepelić, mag.ing.prosp.arch.
Petra Ignc, dipl.ing.arh.
Maja Martinac Ćurić, dipl.ing.arh.
SURADNJA:
Mikelis pod sunnom d.o.o., Šašjava
Ministarstvo kulture i medija, Konzervatorski odjel u Karlovcu